

**- piano primo -**  
 -(altezza locali: mt. 3,10) -

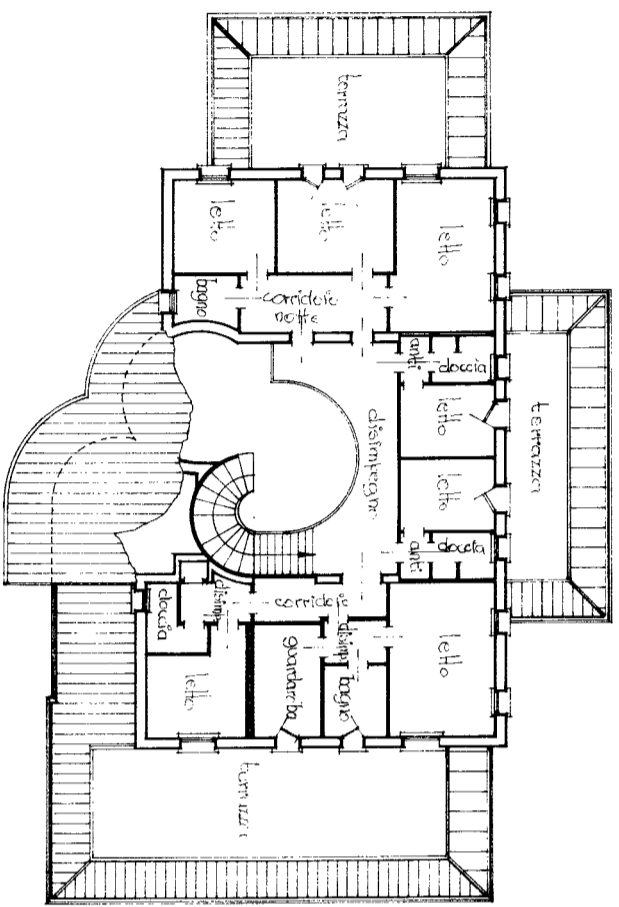

**- piano interrato -**  
 -(altezza locali: mt. 2,20) -

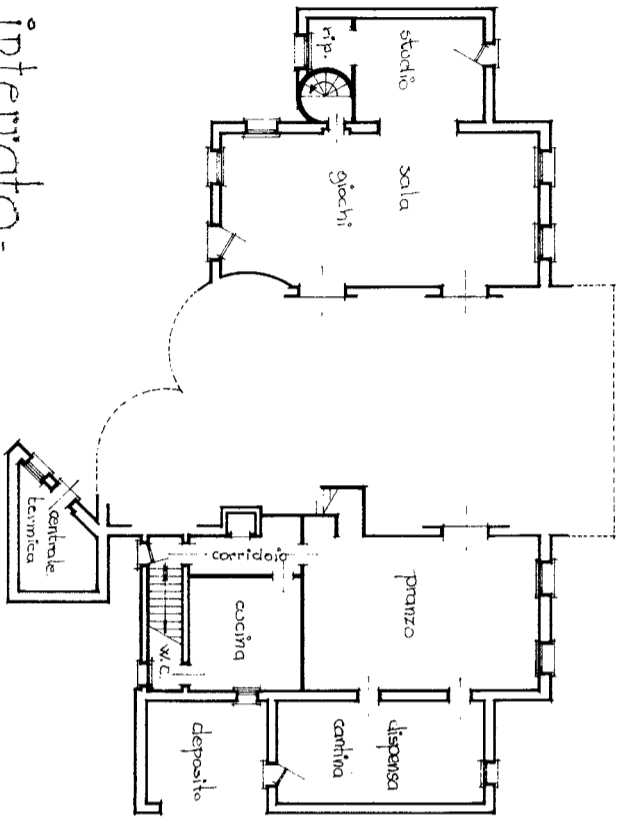

MODULO 998  
 F. 09.0000.0000

**MINISTERO DELLE FINANZE**  
**DIREZIONE GENERALE DEL CATASTO E DEI SERVIZI TECNICI ERARIALI**

**NUOVO CATASTO EDILIZIO URBANO**

Mon. A (Nuovo Catasto Edilizio Urbano)  
**Libro 150**

**- piano rialzato -**  
 -(altezza locali: mt. 3,40) -

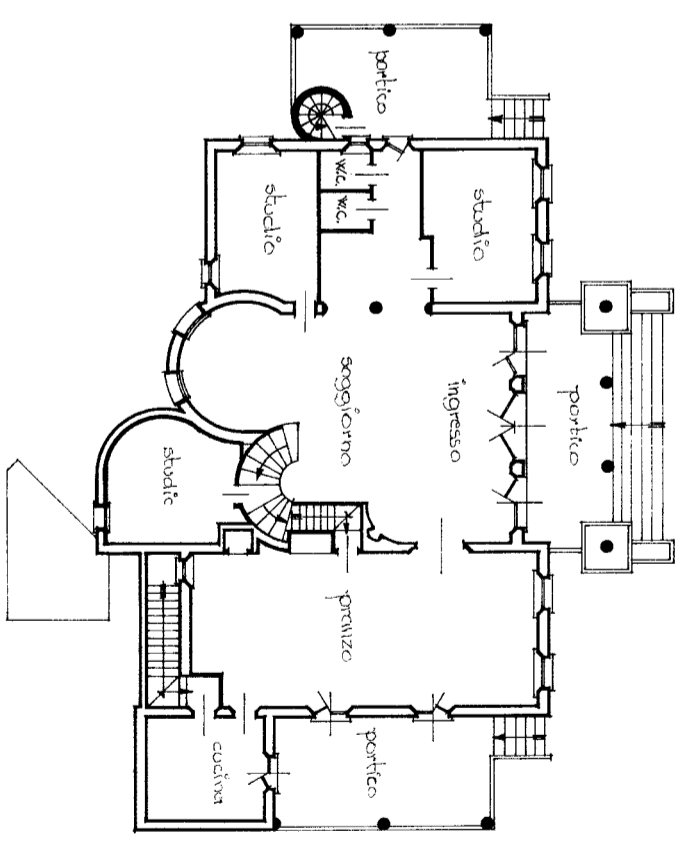

ORIENTAMENTO  
 SCALA DI 1:200

SPAZIO RISERVATO PER LE ANNOTAZIONI D'UFFICIO

DATA **25 GEN 1986**  
 PROT. N° **6086/L**

Compilata dal **Geometra**  
**MARIO GIUSTI**

Iscritto all'Albo dei Geometri  
 della Provincia di **Verona**  
 DATA **1 Agosto 1986**

Firma: *[Signature]*

MODULARIO  
F. - rig. rend. - 497



MINISTERO DELLE FINANZE  
DIREZIONE GENERALE DEL CATASTO E DEI SERVIZI TECNICI ERARIALI

Mod. B (Nuovo Catasto Edilizio Urbano)

Lire  
150

# NUOVO CATASTO EDILIZIO URBANO

(R. DECRETO-LEGGE 13 APRILE 1939, N. 652)

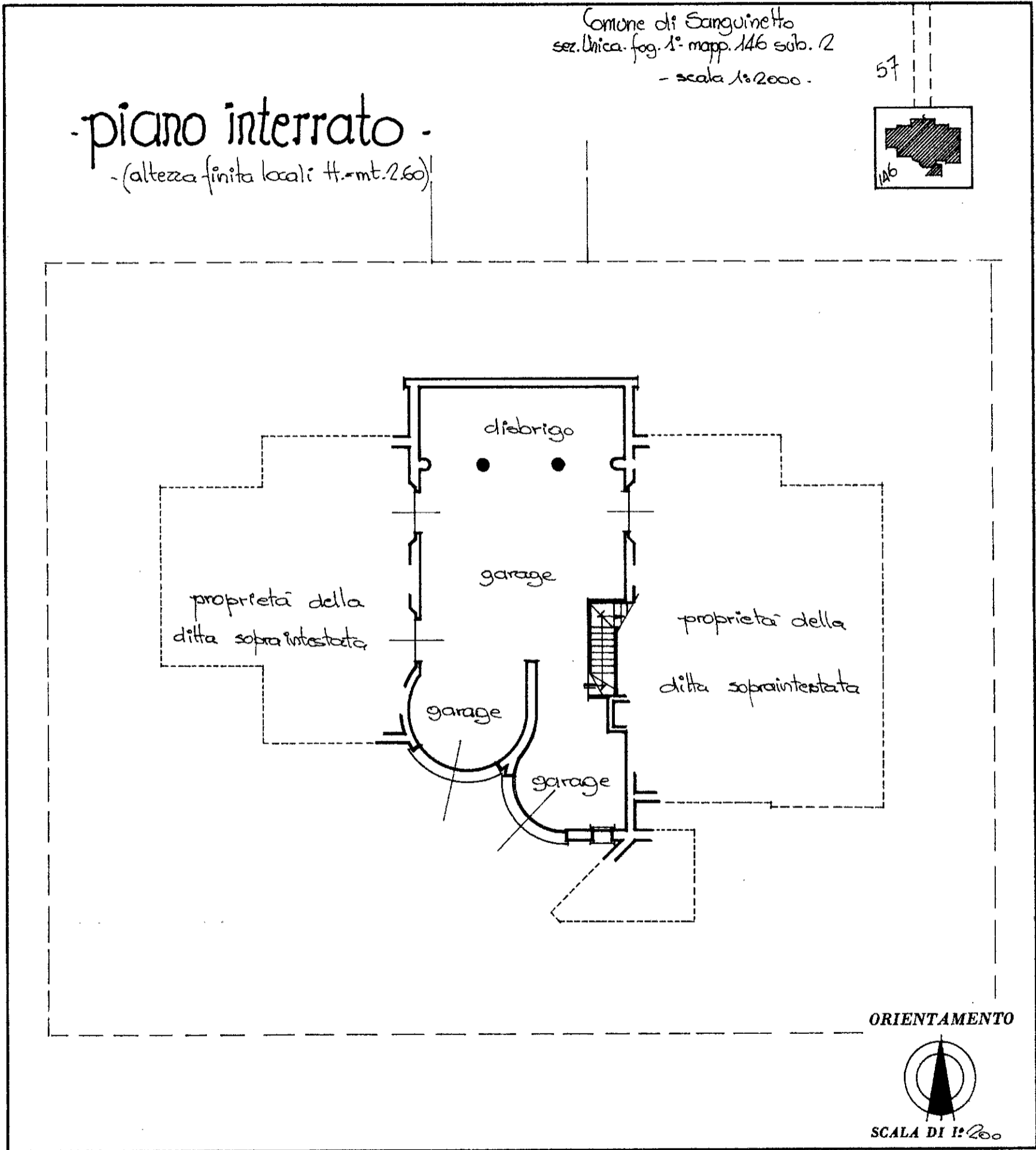

SPAZIO RISERVATO PER LE ANNOTAZIONI D'UFFICIO

DATA **25 SET. 1986**

PROT. N° **6286/L**

Compilata dal **Geometra**  
**Mario Giuliani**  
(Titolo, nome e cognome del tecnico)

Iscritto all'Albo dei Geometri  
della Provincia di **Verona**

DATA **7 Agosto 1986**

Firma: *Mario Giuliani*